

**Brann- og lydisolerte innerdører**

**1. PRODUKTBEKRIVELSE**

Brukes som innerdør i offentlige og private bygg der det er krav til brann- og/eller lydisolasjon.

De klassifiserte innerdørene er beregnet for temperaturforskjell inntil +/- 5 grader mellom ut- og innside. Innerdør med klimastamme tåler temperaturforskjell inntil +/- 20 grader mellom ut- og innside.

Dørene lagerføres hvitmalt NCS-S 0502Y, montert i hvit karm. Andre NCS farger kan leveres på bestilling. Dørene kan også skaffes med glass, laminat, finer og med kantlist i tre.

**Innerdør EI30**

Ramtre av furu, kjerne av trefiberplate, 40mm dørtykkelse, låskasse 565, sluttstykke 2864-2, 3stk hengsler 3248-110 TMKS ZN  
Størrelser: 7/8/9/10x19/20/21 (maks 13x21) reduksjon i størrelse er tillatt

**Innerdør EI60, Sa/S<sub>200</sub>, C5 (Rw31dB)**

Ramtre av furu, solid kjerne av trefiberplate, 54mm dørtykkelse, låskasse 565, sluttstykke LP712, 3stk hengsler 3248-110 TMKSS  
Størrelser: 7/8/9/10x19/20/21 (testet 10x21) reduksjon i størrelse er tillatt

**Innerdør EI30/ dB35, Sa/S<sub>200</sub>, C5**

Ramtre av furu, kjerne av tre lag trefiberplater, 52mm dørtykkelse, låskasse 565, sluttstykke LP712, 3stk hengsler 3248-110  
Størrelser: 7/8/9/10x19/20/21 (testet 10x22) reduksjon i størrelse er tillatt

**Innerdør EI30/dB35 med klimastamme, SA/S<sub>200</sub>, C5**

Ramtre av furu, kjerne av tre lag trefiberplater, 53mm dørtykkelse, låskasse 565, sluttstykke LP712, 3stk hengsler 3248-110  
Størrelser: 7/8/9/10x19/20/21 (testet 10x22) økning på 15% høyde og 15% bredde (maks 20% av areal) og reduksjon i størrelse er tillatt

**NOBB varenummer:** .....

**Dimensjon:** .....

**Farge:** .....

**Overflatebehandling:** Maling med vannbasert maling, finer eller laminat

**Øvrige opplysninger:** Klassifikasjon er festet på dørbildet



Innerdør EI30



Innerdør EI60



Innerdør EI30/ dB35

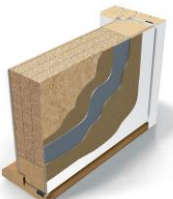

Innerdør EI30/dB35 med klimastamme

**2. ANVISNINGER FOR DRIFT OG VEDLIKEHOLD**

**Rengjøring og rengjøringsmetoder for overflateprodukter**

Døren kan tørkes av med fuktig klut med vann/ mildt såpevann. Ikke bruk slipemiddel.

**Ettersyn/kontroll**

Justering av hengsler. Rengjøring, behandling og smøring av beslag er avgjørende for levetiden.

Ved skader kan det sparkles og pusses med fint sandpapir. Maling med vannbasert maling, farge NCS S 0502-Y, glans 25, +/-5.

**Vedlikeholdsinstruks og -intervall**

Monteringsveiledning følger med produktet

**Brann- og lydisolerte innerdører****3. DRIFTSTEKNISKE OPPLYSNINGER****Antatt teknisk levetid uten utskiftninger**

> 20 år

**Garanti og vilkår**

To års garanti mot fabrikasjonsfeil.

Dørene er ikke konstruert for å tåle store endringer/forskjeller i fukt/ temperatur. Dersom dørene slår seg som et resultat av dette, gjelder ikke garantien.

Garantien gjelder bare dersom produktet er riktig og fagmessig montert og vedlikeholdsrådene blir fulgt.

**Fuktbestandighet**

Produktet tåler moderate mengder fukt.

**Renholdsvennlighet**

«God» (dvs. at materialet er lett å gjøre rent med enkle midler, f. eks. en plan, glatt vaskbar overflate).

**Øvrige opplysninger**

Monteringsveiledning følger med produktet. *Denne skal signeres av montør.*

Dørbladets faste tillatte koving er opp til 4mm pr. 2 meter. For karmen er tillatt skjevhet i bredden opp til 1mm pr. 1 meter.

Differansen mellom dørbladets diagonaler kan være inntil 2mm. Dør og karm er konstruert for å tette slike avvik.

Kvaliteten på malte overflater kontrolleres visuelt fra avstand på 1-2 meter.

Det skal være normale lysforhold, evt. maks 150 lux rett på vegg (horisontalt)

**4. TEKNISK SERVICE**

|                            |  |
|----------------------------|--|
| <b>Produsent/importør</b>  | <b>Bygg 1 Produkter AS</b>                       |
| <b>Postadresse</b>         | <b>Industrivegen 32</b>                          |
| <b>Postnr. og poststed</b> | <b>6155 ØRSTA</b>                                |
| <b>Telefon</b>             | 70 04 24 90                                      |
| <b>E-post</b>              | <a href="mailto:post@bygg1.no">post@bygg1.no</a> |
| <b>Internett</b>           | <a href="http://www.bygg1.no">www.bygg1.no</a>   |